

# Garantie

en cas de décès du conjoint

Une prime est versée en cas de décès du conjoint (si le conjoint était adhérent, cette prime s'ajoute aux garanties prévues par son contrat).

Cotisation mensuelle	Indemnité conjoint
5 €	1 900 €
10 €	2 750 €
15 €	3 500 €
20 €	4 224 €
25 €	5 024 €
30 €	5 824 €
35 €	6 624 €

Vous pouvez nous joindre sur simple appel téléphonique.  
Nous sommes à disposition pour toute question.

## Barèmes et tarifs

**NOUVEAUX  
BARÈMES  
2024**

Applicables à partir  
du 1<sup>er</sup> janvier 2024

# Assurés

âgés de – de 60 ans

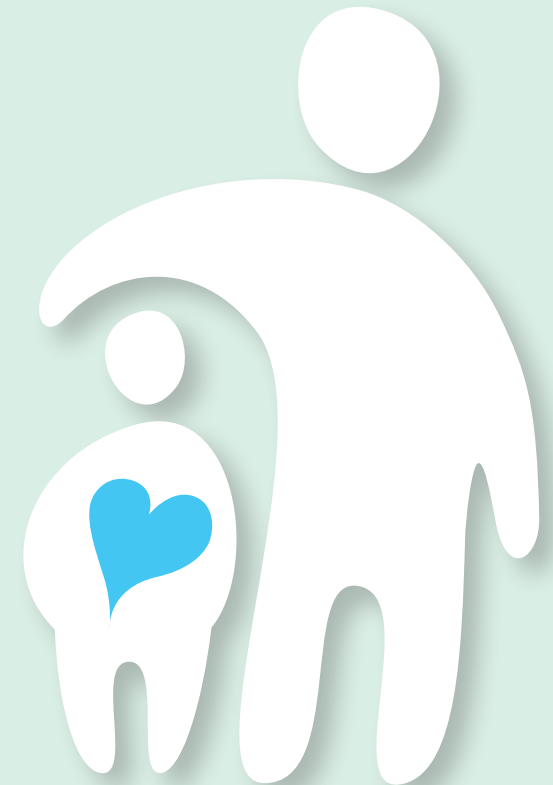

Prévoyance Fer

Association régie par la loi du 1er juillet 1901

24 rue du Rocher • 75008 PARIS • Tél. : 01 53 42 62 20 • Fax : 01 53 42 62 29 •

**N°Vert 0 800 628 088**

APPEL GRATUIT DEPUIS UN POSTE FIXE

prevoyancefer@wanadoo.fr • <https://prevoyancefer.fr>

• L'assurance décès par les cheminots •

Prévoyance Fer : mandataire en assurances - orias n° 08 041 246

## Exemple de lecture

En cas de décès non accidentel à 47 ans avec 2 enfants à charge et une cotisation mensuelle de 10 €, l'indemnité sera de 29 138 € et la majoration pour 2 enfants à charge de 14 569 €.



## MOINS DE 35 ANS

Critères de tarification (en euros)		Indemnité garantie	Majoration enfant(s) à charge					
Cotisation	Capital de base initial*		Sans enfant	Enfant 1	Enfants 2	Enfants 3	Enfants 4	Enfants 5
5	6 500	39 000	9 750	19 500	29 250	39 000	48 750	58 500
10	11 100	66 600	16 650	33 300	49 950	66 600	83 250	99 900
15	16 500	99 000	24 750	49 500	74 250	99 000	123 750	148 500
20	22 000	132 000	33 000	66 000	99 000	132 000	165 000	198 000
25	27 500	165 000	41 250	82 500	123 750	165 000	206 250	247 500
30	33 000	198 000	49 500	99 000	148 500	198 000	247 500	297 000
35	38 500	231 000	57 750	115 500	173 250	231 000	288 750	346 500

■ Décès accidentel et non accidentel

## DE 35 ANS À MOINS DE 40 ANS

Critères de tarification (en euros)		Indemnité garantie	Majoration enfant(s) à charge					
Cotisation	Capital de base initial*		Sans enfant	Enfant 1	Enfants 2	Enfants 3	Enfants 4	Enfants 5
5	6 500	22 750	5 688	11 375	17 063	22 750	28 438	34 125
		39 000	9 750	19 500	29 250	39 000	48 750	58 500
10	11 100	38 850	9 712	19 425	29 137	38 850	48 562 €	58 275
		66 600	16 650	33 300	49 950	66 600	83 250	99 900
15	16 500	57 750	14 438	28 875	43 313	57 750	72 188	86 625
		99 000	24 750	49 500	74 250	99 000	123 750	148 500
20	22 000	77 000	19 250	38 500	57 750	77 000	96 250	115 500
		132 000	33 000	66 000	99 000	132 000	165 000	198 000
25	27 500	96 250	24 063	48 125	72 188	96 250	120 313	144 375
		165 000	41 250	82 500	123 750	165 000	206 250	247 500
30	33 000	115 500	28 875	57 750	86 625	115 500	144 375	173 250
		198 000	49 500	99 000	148 500	198 000	247 500	297 000
35	38 500	134 750	33 688	67 375	101 063	134 750	168 438	202 125
		231 000	57 750	115 500	173 250	231 000	288 750	346 500

\* Référence de calcul pour calculer le montant de l'indemnité. Nous contacter pour en savoir plus.

■ Décès non accidentel

■ Décès accidentel

## DE 40 ANS À MOINS DE 50 ANS

Critères de tarification (en euros)		Indemnité garantie	Majoration enfant(s) à charge					
Cotisation	Capital de base initial*		Sans enfant	Enfant 1	Enfants 2	Enfants 3	Enfants 4	Enfants 5
5	6 500	17 063	4 266	8 531	12 797	17 063	21 328	25 594
		29 250	7 313	14 625	21 938	29 250	36 563	43 875
10	11 100	29 138	7 284	14 569	21 853	29 138	36 422	43 706
		49 950	12 488	24 975	37 463	49 950	62 438	74 925
15	16 500	43 313	10 828	21 656	32 484	43 313	54 141	64 969
		74 250	18 563	37 125	55 688	74 250	92 813	111 375
20	22 000	57 750	14 438	28 875	43 313	57 750	72 188	86 625
		99 000	24 750	49 500	74 250	99 000	123 750	148 500
25	27 500	72 188	18 047	36 094	54 141	72 188	90 234	108 281
		123 750	30 938	61 875	92 813	123 750	154 688	185 625
30	33 000	86 625	21 656	43 313	64 969	86 625	108 281	129 938
		148 500	37 125	74 250	111 375	148 500	185 625	222 750
35	38 500	101 063	25 266	50 531	75 797	101 063	126 328	151 594
		173 250	43 313	86 625	129 938	173 250	216 563	259 875

■ Décès non accidentel

■ Décès accidentel

## DE 50 ANS À MOINS DE 60 ANS

Critères de tarification (en euros)		Indemnité garantie	Majoration enfant(s) à charge					
Cotisation	Capital de base initial*		Sans enfant	Enfant 1	Enfants 2	Enfants 3	Enfants 4	Enfants 5
5	6 500	11 375	2 844	5 688	8 531	11 375	14 219	17 063
		19 500	4 875	9 750	14 625	19 500	24 375	29 250
10	11 100	19 425	4 856	9 713	14 569	19 425	24 281	29 138
		33 300	8 325	16 650	24 975	33 300	41 625	49 950
15	16 500	28 875	7 219	14 438	21 656	28 875	36 094	43 313
		49 500	12 375	24 750	37 125	49 500	61 875	74 250
20	22 000	38 500	9 625	19 250	28 875	38 500	48 125	57 750
		66 000	16 500	33 000	49 500	66 000	82 500	99 000
25	27 500	48 125	12 031	24 063	36 094	48 125	60 156	72 188
		82 500	20 625	41 250	61 875	82 500	103 125	123 750
30	33 000	57 750	14 438	28 875	43 313	57 750	72 188	86 625
		99 000	24 750	49 500	74 250	99 000	123 750	148 500
35	38 500	67 375	16 844	33 688	50 531	67 375	84 219	101 063
		115 500	28 875	57 750	86 625	115 500	144 375	173 250

\* Référence de calcul pour calculer le montant de l'indemnité. Nous contacter pour en savoir plus.

■ Décès non accidentel

■ Décès accidentel

